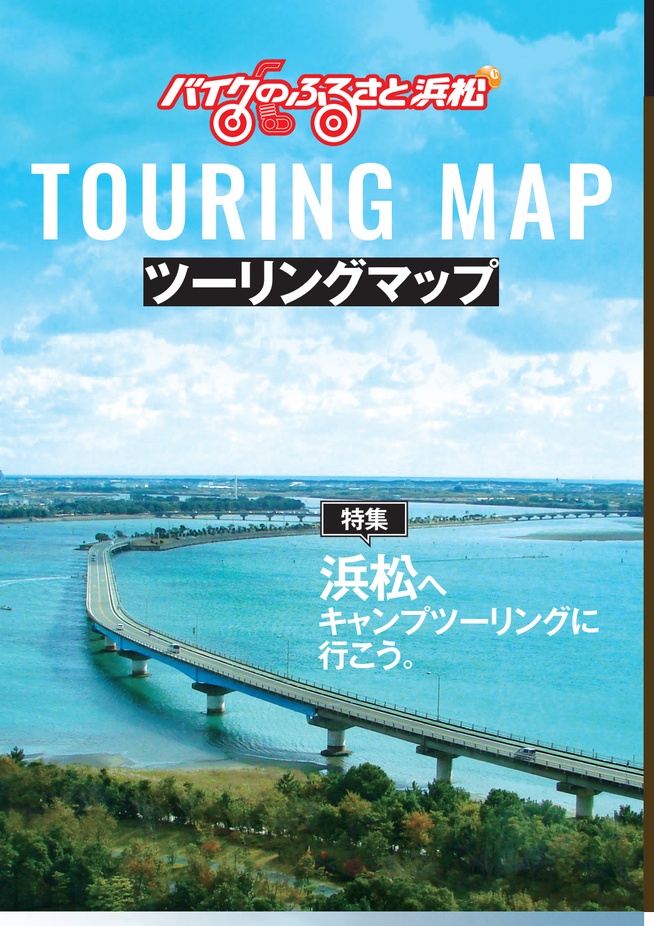

HISTORY 浜松のバイクの歴史をご紹介 ～バイクの歴史を知ろう～

バイクのふるさと浜松の情報はコチラ▶

スズキの歴史

織機からオートバイ製造へ

織機機械メーカーとして明治42年（1909）創業の鈴木式織機は、終戦の日から1カ月後の昭和20年（1945）に、本社を相生町から可美村高塚へ移転しました。
のちに第二代社長になる鈴木俊三が、「好きな釣りに行くのに、自転車にエンジンが付いていたら楽だな」という発想のもと研究開発が開始されて、昭和27年（1952）に排気量36ccの自転車補助エンジンのパワーフリーを完成、販売しました。
当時の浜松でのオートバイメーカー濫立期の中、昭和28年（1953）に排気量60ccのダイヤモンドフリーが開発、生産されました。ダイヤモンドフリーは、その年の富士登山レースに優勝、北海道、鹿児島間3000kmの無故障走破で、人気を集めました。昭和29年（1954）にはコレダ号を開発し、オートバイ製造に乗り出し、社名も鈴木自動車工業へ変更しました。
平成2年（1990）にはスズキに社名変更しました。現在、国内での二輪生産は主に静岡県の浜松工場で行っています。中区相生町の鈴木式織機本社跡地は、現在浜松東警察署となっています。

スズキ ダイヤモンドフリー（1953）

ダイヤモンドフリーのエンジン工場

富士登山レースで2年連続優勝

スズキ歴史館
〒432-8062 浜松市南区増楽町1301
TEL:053-440-2020
開館時間　9時00～16時30分
休館日　月曜日、年末年始、夏季休暇など
入館料　無料（事前予約制）
駐車場　乗用車40台
見学方法　館内は自由見学
土日・祝日のご見学は「完全予約制」となります。
ご来館の前日までにご予約をお願いします。
※新型コロナウイルスの感染拡大状況により、変更となる場合があります。
詳細につきましてはホームページをご確認ください。
https://www.suzuki-rekishikan.jp

ホンダの歴史

日本初、独自設計によるオートバイを製造

昭和21年（1946）、本田宗一郎が、陸軍で使用していた無線用小型エンジンを改良し自転車に取り付け試走したのが、浜松のオートバイ製造の始まりでした。本田は浜松市山下町にあった木造バラックの機械加工工場に本田技術研究所を設立し、原動機付自転車を製造・販売をしました。
昭和22年（1947）本田は既存の小型エンジンの改造ではなく、独自のエンジン開発に着手して「A型エンジン」を完成させました。山下町にあった工場の前には、通称六間道路が東西に通っていました。研究所の所員は、この六間道路を幾度も試走して、A型エンジンを積んだ原動付自転車を完成させました。
昭和23年（1948）には野口町の織物工場を買収し、エンジン組み立て工場に改造しました。原動機付自転車に満足していなかった本田は、BMWなどの外国のオートバイを手当たり次第に分解し、研究開発を進め、昭和24年（1949）にドリーム号という本格的なオートバイを浜松の工場で完成させました。昭和27年（1952）に、本田はオートバイ販売の全国展開を進めるため、本田技研工業の本社を浜松から東京へ移転しました。
昭和29年（1954）、浜松市葵町の旧陸軍飛行場跡地に本田技研浜松製作所を設立し、ホンダの二輪生産の拠点となりましたが、平成20年（2008）に熊本製作所に二輪生産を移しました。中区山下町のホンダ発祥の地は、現在マンションが建っています。歩道沿いにホンダ発祥の地の説明板があります。

昭和23年 板屋町

カブFのエンジン製造

ホンダ カブF（1952）

本田宗一郎ものづくり伝承館
〒431-3314 浜松市天竜区二俣町二俣1112
TEL:053-477-4664
開館時間　10時00～16時30分
休館日　月曜日、火曜日（祝日の場合は開館、水曜日が休館）、年末年始など
入館料　無料（ただし特別展は除く）
駐車場　二俣小学校前駐車場を利用
見学方法　館内は自由見学

ヤマハの歴史

楽器製造からオートバイへ

楽器メーカー日本楽器製造は、戦時中、軍需品の軍用機のプロペラを製造していました。
浜松の工場は戦災に遭い、また残った工場や工作機械は進駐軍に接収を受けていました。
昭和28年（1953）に接収が解除され、社長の川上源一は工作機械の有効活用として、オートバイの生産を考え、密かに八幡町にあった日本楽器製造で研究開発を開始しました。
昭和29年（1954）に試作車が完成し、社長の川上自ら、浜名湖を周回しテストを実施しました。
そのころ浜松ではオートバイメーカーの濫立期を終え、メーカーが淘汰される時期に入っていました。川上は工作機械を浜北町中条の浜名工場へ移し、オートバイ生産を開始しました。後発の日本楽器製造でしたが、開発したオートバイ「YAMAHA125（YA-1）」は第3回富士登山レースに初出場で優勝し、赤とんぼの愛称で爆発的な売れ行きとなり、わずか1年でトップブランドとなりました。
昭和30年（1955）7月1日、オートバイ生産部門を、日本楽器製造から分離独立させて本社を浜名工場とし、ヤマハ発動機を設立。
昭和47年（1972）には本社機能と生産拠点を磐田市へ移転しました。
現在、浜北区中条の旧ヤマハ発動機本社跡はヤマハ発動機浜北工場となっています。

当時の本社工場全景

1957年 浜名工場のエンジン生産ライン

ヤマハ YA-1（1955）

ヤマハ発動機 コミュニケーションプラザ
〒438-8501 磐田市新貝2500
TEL:0538-33-2520
開館時間　平日／9時00～17時00分
第2・第4土曜日と次の日曜日／10時00分～17時00分
※詳細につきましてはウェブサイトをご確認ください。
https://global.Yamaha-motor.com/jp/showroom/cp/
※感染症予防と拡散防止のため、休館、観覧や入場者数制限をさせていただく場合があります。
休館日　ホームページでご確認ください。
入館料　無料
駐車場　専用駐車場有り
見学方法　館内は自由見学

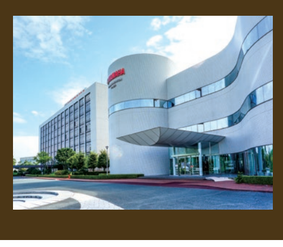

浜松市は海・山・川とバリエーションにとんだツーリングスポットがいっぱい！ 市内には30以上のキャンプ場があり、雄大な自然を堪能しながらのツーリングとキャンプも楽しんでみませんか？

ツーリングが楽しくなってくると、もっと遠く、いろんな場所に行って見たくなるもの！ 1泊2日のツーリングで宿に泊まるのも良いけど、自然を満喫しながらのキャンプするのもオススメ！ キャンプの魅力やコツ、注意点などをご紹介しちゃいます。

01 衣食住すべて自己管理が鉄則

防寒着やテント、食材など自分のものは自分で準備しましょう。キャンプに慣れてない人は友人同士でキャンプに行くのもおすすめ。最初のころは、自宅から近場のキャンプ場を選び、移動になるべく時間を使わないようにしましょう、キャンプ場内での滞在時間を長めにとり、回数を重ねれば自然に上達していきます！

02 周囲のキャンパーから学ぶ

事前に勉強をしていても、実際にキャンプを始めたら戸惑うこともあるはず。なるべく早めに到着して、明るいうちにテントの設営だけはすませましょう。設営・煮炊き・撤収などは、仲間や隣人など他のキャンパーの行動に目を配って周りからどんどん学ぶのもアリ。準備が整ったら、思いっきり自分の時間を楽しんじゃおう！

03 キャンプテクニック

自由には責任がついて回るもの。安心してキャンプをするための危機管理をすることは大前提。最低限、身を守るための行動をチェックしましょう。

- ☑ スマホの充電は充分に
- ☑ 他のキャンパーの近くに設営
- ☑ テントサイトの灯りを絶やさない
- ☑ 管理スタッフが常駐しているキャンプ場か

直火不可のキャンプ場も多いので、直火は避けよう。

04 バッグの容量をチェック

キャンプ必需品のツーリングバッグ。購入前に用品店でバッグの容量をチェックして、バイクの大きさにあったものを選びましょう。

HAMAMATSU CAMP SITE GUIDE
浜松の厳選キャンプ場ガイド

HAMAMATSU CAMP SITE

NAGISAEN
渚園キャンプ場

オートキャンプ、フリーサイト、レストハウス（休憩所・トイレなど）、洗い場、売店、温水シャワー、運動施設（テニスコート6面・野球場・多目的運動場・ソフトボール場）、貸し自転車（1日520円）を備えています。園内にはに浜名湖体験学習施設「ウォット」もあり、いろいろな楽しみ方ができます。

利用時間／午前10時から翌日午前10時

渚園管理事務室
〒431-0214 静岡県浜松市西区舞阪町弁天島5005-1
お問い合せ先／
Tel:053-592-1525　Fax:053-592-7544

AKIHA AUTO
秋葉オートキャンプ場

静岡県西部を流れる天竜川の支流である気田川沿いにあるキャンプ場。バンガローや女性グループ専用サイト、ファミリーサイト、デイサイト、テントレンタルまで幅広く対応しております。目の前には気田川があり、夏は泳いだり、家族や仲間でバーベキューを楽しめます。ファミリーからソロまで自然を堪能できるキャンプ場です。

利用時間／通年営業

秋葉オートキャンプ場
〒437-0626 静岡県浜松市天竜区春野町領家364
お問い合せ先／Tel:053-985-0243

KUMADAIRA MIZUBE NO SATO
熊平水辺の里 オートキャンプ場

山奥にあり近くには川が流れ、夏場は川遊びが出来る変自然豊かなキャンプ場。道の駅くんまの里から車で約2分ほどで到着します。炊事棟には、食器用洗剤が常設されており、シャワー室も完備。

開設期間／3月下旬～12月

熊平水辺の里 オートキャンプ場
静岡県浜松市天竜区熊976-1
お問い合せ先／Tel:053-929-0030

HARUNO KAWAOTO NO SATO
はるの川音の郷

静岡県浜松市北部にある芝生で愛犬とご一緒にキャンプいただけるドッグランやトレーラーハウス、合宿等に最適なバーベキューテラスを完備したキャンプ場。テント泊～キャンピングカーのお客様までご利用いただけます。

利用時間／通年営業

はるの川音の郷
437-0604 静岡県浜松市天竜区春野町宮川2098-1
お問い合せ先／Tel:053-985-0630
※ご予約・お問い合わせのお電話は9:00～17:00にお願いいたします。

※利用期間等は変動する場合があります。

HAMAMATSU POWER FOOD
＼浜松パワーフードを使ったオススメキャンプ飯♪／

キャンプでの楽しみの一つはキャンプ飯。
ここでは浜松パワーフードを使った簡単にできるオススメキャンプ飯を紹介。
浜松に来たら一度チャレンジしてみよう!

奉納うなぎ串

1900年の歴史を持つ大歳神社の「鰻昇り」をあしらった絵馬と御守にあやかって、生産者が浜名湖うなぎを奉納したご縁から生まれました。
お供えした串に刺した鰻とニンニクを白焼きの状態で焼き上げ、塩をかけて召し上がって頂きます。
大歳神社はかつて平安時代の征夷大将軍も武運長久を祈りに参られた程で、「鰻昇り」の験担ぎに最適です。

クルマエビの塩焼き

全国でも珍しい淡水と海水が入り混じった汽水湖であり、水質・水温に恵まれた美しい浜名湖でとれたクルマエビ。クルマエビはさまざまなエビの中でも最高級の品種として愛され、その身の甘さ、姿の美しさを誇ります。エビを丸めれば殻の美しい模様がまるで車（輪）のように見えるからクルマエビという名がつけられています。なかでも浜名湖産のクルマエビは A級品として高値で取り引きされていりほど貴重。そんな浜名湖産クルマエビをシンプルに塩焼きで調理。塩だけの味付けなのにとろけるような甘みと旨みが口の中に広がる美味しさをご堪能ください。

ウナギの白焼き

うなぎの名産地である浜名湖を中心とした周辺では白焼きで召し上がることがポピュラーだと言われております。白焼きの名称は素焼きにすると白い実の状態で出来上がるからなんです。焼いた後は塩やわさび醤油などをつけて食べるのが一般的。その為、焼き具合はもちろんウナギそのもののよしあしが重要になってきます。その為、ウナギの名産地などでしか普及していないなんてことがあるかもしれません。浜松にお越しの際は是非一度味わってみてはいかがでしょうか。

TOPIC!
今が旬! 話題の商品を紹介！

バイクに求められるものが多様化し、国内のバイクメーカーはライバル車との差別化に努めています。さらに現行モデルは、かっこいいバイクからおしゃれなモデルまでラインアップ！ 旅行やツーリングから、日常の足まで様々な用途で使用できる、話題のモデルを紹介します！

SUZUKI
さあ、踏み出そう。

「街中を走るときの弾む心」「ワインディングでの胸の高鳴り」「アドベンチャーツアラーとしての充足感」。スズキ独自のフォルムを継承した、スポーツアドベンチャーツアラー、V-Strom250 ABS。V-Stromの名に相応しいこだわりを追求し、あなたの冒険心を解き放つ。「Massive ＆ Smart」をデザインコンセプトとし、バランスのとれた車体とスリムで扱いやすい実用的なデザインが特徴。鳥のくちばしを連想させるフロントカウルは、DR-BIGから続くスズキ伝統のスタイリングイメージを継承する。

Vストローム250 ABS
■エンジン／水冷4サイクル 2気筒 SOHC 2バルブ　■総排気量／248cm³
■全長／2,150mm　■全幅／880mm　■全高／1,295mm　■燃料タンク容量／17L

HONDA
New Cub is Your Cub. 答えは、自然の中にある。

機能の追求からうまれた、野山にも都会にも映える新しいスタイル。"ハンターカブ"として長く親しまれてきた「CT110」の機能的なスタイルを継承しながら、現代の生活にフィットする装備や性能を磨きあげたCT125。部品ひとつひとつの機能とスタイルを追求し、旅の道具が持つ存在感を際立たせたデザインとしています。ツーリングやトレッキングはもちろん日常生活まで、さまざまなライフスタイルにもなじむ、"CT"の新しいかたちです。

CT125 ハンターカブ
■エンジン／空冷4ストローク OHC 単気筒　■総排気量／124cm³
■全長／1,960mm　■全幅／805mm　■全高／1,085mm　■燃料タンク容量／5.3L

YAMAHA
意のままを、遊ぼう。

その俊敏な走りと、街中での扱いやすさ、快適性はそのままに。MT-03が、さらなる魅力を深めた。キーワードは"トルク&アジャイル"。ビッグマシンを想起させる塊感あるフォルムに、超小型LEDヘッドランプを採用した精悍なフロントフェイス。

さらには、市街地での軽快な走りを支える倒立式フロントサスペンションを新たに採用。もっと自由に、思いのままに。新しいMTで、毎日はもっと楽しくなる。

MT-03 ABS
■エンジン／水冷4ストローク 2気筒 DOHC 4バルブ　■総排気量／320cm³
■全長／2,090mm　■全幅／755mm　■全高／1,070mm　■燃料タンク容量／14L

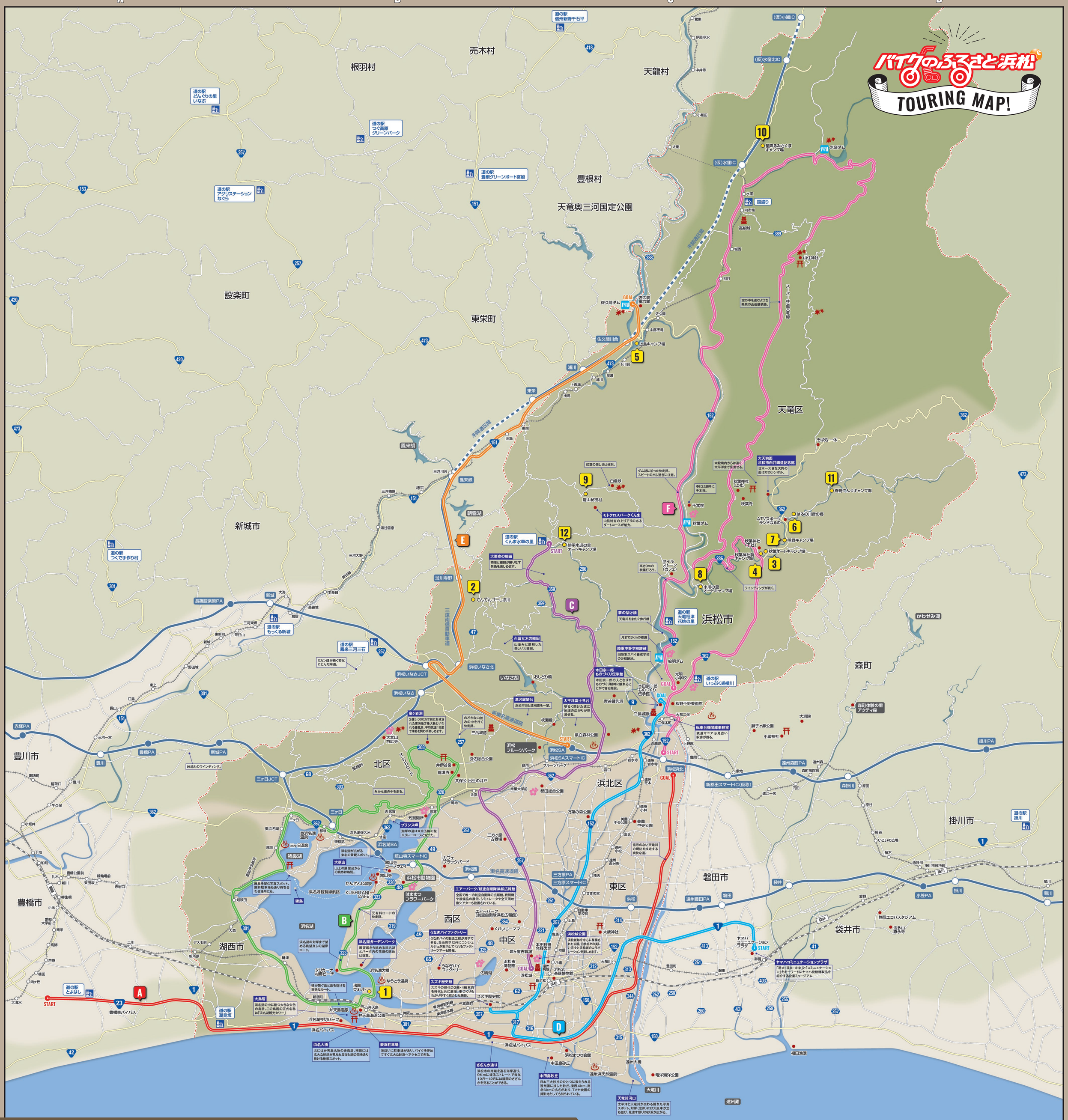
バイクのふるさと浜松
TOURING MAP!
A
B
C
D
1
2
3
START
GOAL
1
2
3
4
5
6
7
8
9
10
11
12
A
B
C
D
E
F
道の駅 信州新野千石平
道の駅 どんぐりの里いなぶ
道の駅 つぐ高原 グリーンパーク
道の駅 豊根グリーンポート宮嶺
道の駅 アグリステーション なぐら
道の駅 つくで手作り村
道の駅 もっくる新城
道の駅 鳳来三河三石
道の駅 くんま水車の里
道の駅 天竜相津 花桃の里
道の駅 いっぷく処橋川
道の駅 掛川
道の駅 とよはし
道の駅 潮見坂
根羽村
売木村
天龍村
豊根村
天竜奥三河国定公園
設楽町
東栄町
新城市
豊川市
豊橋市
湖西市
北区
浜北区
西区
中区
東区
天竜区
浜松市
磐田市
袋井市
掛川市
森町
(仮)小嶺IC
(仮)水窪北IC
(仮)水窪IC
星降るみさくぼキャンプ場
水窪ダム
国盗り
高根城
山住神社
スーパー林道天竜線
空の中を進むような絶景の山岳舗装路。
佐久間ダム
佐久間発電所
佐久間川合
上島キャンプ場
浦川
東栄
鳳来湖
鳳来峡
朝霧湖
三河川合
三河横原
柿平
三河大野
湯谷温泉
本長篠
長篠城
長篠設楽原PA
新城
大海
鳳来
三河東郷
東郷町
茶臼山
野田城
東上
江島
長山
三河一宮
赤塚PA
豊橋PA
豊川
新城PA
峠越えのワインディング。
三ケ日JCT
三ケ日
奥浜名湖
尾奈
三ケ日温泉
猪鼻湖
浜名湖佐久米
寸座
東都筑
都筑
浜名湖SA
舘山寺スマートIC
舘山寺ローブウェイ
舘山寺
大草山
山上の展望台からの眺めは格別。
かんざんじ温泉
KUSHITANI CAFE
はままつフラワーパーク
浜松市動物園
浜名湖観覧線新路
知波田
礒島
浜名湖
浜名湖の対岸まで望める眺望良しの湖岸ロード。
浜名湖ガーデンパーク
展望塔から眺める浜名湖とパーク内の花畑の絶景は抜群。
タリカーナ村櫛ビーチ
浜名湖大橋
ゆうとう温泉
渚園ウォット
大鳥居
浜名湖の中に建つ大きな朱色の鳥居。この鳥居の正式名称は「浜名湖観光タワー」
井天島温泉
井天島海浜公園
浜名湖今切パーク
浜名湖バイパス
浜名大橋
北には井天島名物の赤鳥居、南側には広大な砂浜が見られる海と湖の関を通り抜ける絶景スポット。
表浜駐車場
海沿いに駐車場があり、バイクを停めてすぐ広大な砂浜へアクセスできる。
豊橋東バイパス
新城
大海
長篠城
鳥居
三河東郷
東郷町
茶臼山
野田城
東上
江島
長山
三河一宮
赤塚PA
豊橋PA
豊川
新城PA
牛久保
小坂井
下地
船町
豊橋公園前
競輪場前
東田坂上
赤岩口
新川
柳生橋
小池
愛知大学前
南栄
高師
芦原
福田
向ヶ丘
大清水
二川
アスモ前
新所原
舞阪
高塚町
東海道新幹線
東海道本線
浜名湖
湖西市
浜名湖大橋
浜名湖今切パーク
浜名湖バイパス
井天島温泉
井天島海浜公園
引佐総合公園
三岳城跡
のどかな山並みの中を行く快走路。
竜ヶ岩洞
2億5,000万年前に形成された東海地方最大級といわれる鍾乳洞。平均気温18度で年間を通して涼しめます。
大本山方広寺
井伊谷宮
龍潭寺
共保公 出生の井戸
みかん畑の中を走る。
新東名高速道路
浜松SA
浜松SAスマートIC
浜松フルーツパーク
都田
常葉大学前
都田総合公園
金指
岡地
気賀
気賀関所
プリンス岬
湖岸の道は東京五輪の聖火リレーコースとなった。
三方ヶ原古戦場
カフェブラックバード
浜松西
東名高速道路
三方原PA
三方原スマートIC
エアーパーク/航空自衛隊浜松広報館
全国で唯一の航空自衛隊の広報館。戦闘機や装備品の展示、シミュレータや全天周映像シアターも設置されている。
エアーパーク（航空自衛隊浜松広報館）
くれいじーママ
うなぎパイファクトリー
うなぎパイの製造工程が見学できる。自由見学以外にコンシェルジュが案内してくれるファクトリーツアーも開催。
うなぎパイファクトリー
スズキ歴史館
スズキの歴代の2輪・4輪車両を時代と共に展示。車づくりもわかりやすく紹介した施設。
スズキ歴史館
佐鳴湖
浜松市博物館
浜松城
浜松市楽器博物館
浜松城公園
浜松城跡を中心に整備された公園。四季折々の美しい花々と浜松城のコラボレーションを楽しめます。
浜松城
大歳神社
本田技研発祥の地
犀ヶ崖古戦場
中田島砂丘
日本三大砂丘のひとつに数えられる遠州灘に接した砂丘。東西4km、南北6kmの広さがあり、TVや映画の撮影地としても知られている。
さざんか通り
浜松市の海岸を通る海岸通り。5Kmに渡るストレートで毎年10月～12月には満開のさざんかを見ることができる。
浜松まつり会館
遠州灘天然温泉
遠州大橋
天竜川
天竜川河口
太平洋と天竜川が交わる隠れた写真スポット。対岸（左岸）には大黒 摩が立ち並び、見渡す限りの砂浜が広がる。
福田漁港
竜洋海洋公園
遠州灘
袋井
ヤマハコミュニケーションプラザ
「過去・現在・未来」と「コミュニケーション」をキーワードにヤマハ発動機製品を紹介する企業ミュージアム
静岡エコパスタジアム
法多山 尊永寺
掛川
小笠PA
菊川
掛川市役所前
西掛川
原谷
原田
遠江一宮
遠州森町PA
森町病院前
森掛川
新都田スマートIC（仮称）
遠州森
そば処一休
大天狗面
浜松市白井義造記念館
日本一大きな天狗の面は町のシンボル。
本殿境内からは遠く太平洋まで見渡せる。
秋葉神社（上社）
秋葉寺
春には湖畔に千本桜。
千本桜
秋葉ダム
ダム湖に沿った快走路。スピードの出し過ぎに注意。
紅葉の美しさは格別。
白倉峡
龍山秘密村
モトクロスパークくんま
山肌特有の上り下りのあるダートコースが魅力。
春野てんぐキャンプ場
はるの川音の郷
ATVスポーツランドはるの
明野キャンプ場
秋葉オートキャンプ場
秋葉神社（下社）
秋葉神社前キャンプ場
ワインディングが続く。
小川の里オートキャンプ場
高さ9mの秋葉灯ろう。
マイルストーン（カフェ）
熊平水辺の里オートキャンプ場
大栗安の棚田
茅葺と棚田が織りなす景色を楽しめます。
てんてんゴーしぶ川
渋川寺野
久留女木の棚田
山並みと調和した美しい大棚田。
ミカン畑が続く変化にとんだ峠道。
夢の架け橋
天竜川をまたぐ歩行橋
月まで3Kmの標識
陸軍中野学校跡碑
旧陸軍スパイ養成学校の分校跡地。
船明ダム
光明小学校
本田宗一郎ものづくり伝承館
本田宗一郎ものづくり伝承館
本田宗一郎の人となりやものづくり精神に触れることができる施設。
青谷鍾乳洞
二俣城跡
二俣本町
天竜二俣
秋野不矩美術館
転車台機関庫事務室
鉄道マニア必見古い駅舎が残る。
獅子ヶ鼻公園
小國神社
大洞院
森町体験の里 アクティ森
滝沢展望台
浜松市街と遠州灘を一望。
枕瀬橋
太平洋富士見台
明るく開けた遠江地域の広がりが見渡せる。
県立森林公園
いなさ湖
おしどり橋
浜松いなさ北
浜松いなさ
浜松いなさJCT
新東名高速道路
三遠南信自動車道
鳳来三河三石
長篠設楽原PA
新城
大海
鳳来
三河東郷
東郷町
茶臼山
野田城
東上
江島
長山
三河一宮
赤塚PA
豊橋PA
豊川
新城PA
牛久保
小坂井
下地
船町
豊橋公園前
競輪場前
東田坂上
赤岩口
新川
柳生橋
小池
愛知大学前
南栄
高師
芦原
福田
向ヶ丘
大清水
二川
アスモ前
新所原
舞阪
高塚町
東海道新幹線
東海道本線
浜名湖
湖西市
浜名湖大橋
浜名湖今切パーク
浜名湖バイパス
井天島温泉
井天島海浜公園
引佐総合公園
三岳城跡
のどかな山並みの中を行く快走路。
竜ヶ岩洞
大本山方広寺
井伊谷宮
龍潭寺
共保公 出生の井戸
みかん畑の中を走る。
新東名高速道路
浜松SA
浜松SAスマートIC
浜松フルーツパーク
都田
常葉大学前
都田総合公園
金指
岡地
気賀
気賀関所
プリンス岬
湖岸の道は東京五輪の聖火リレーコースとなった。
三方ヶ原古戦場
カフェブラックバード
浜松西
東名高速道路
三方原PA
三方原スマートIC
エアーパーク/航空自衛隊浜松広報館
全国で唯一の航空自衛隊の広報館。戦闘機や装備品の展示、シミュレータや全天周映像シアターも設置されている。
エアーパーク（航空自衛隊浜松広報館）
くれいじーママ
うなぎパイファクトリー
うなぎパイの製造工程が見学できる。自由見学以外にコンシェルジュが案内してくれるファクトリーツアーも開催。
うなぎパイファクトリー
スズキ歴史館
スズキの歴代の2輪・4輪車両を時代と共に展示。車づくりもわかりやすく紹介した施設。
スズキ歴史館
佐鳴湖
浜松市博物館
浜松城
浜松市楽器博物館
浜松城公園
浜松城跡を中心に整備された公園。四季折々の美しい花々と浜松城のコラボレーションを楽しめます。
浜松城
大歳神社
本田技研発祥の地
犀ヶ崖古戦場
中田島砂丘
日本三大砂丘のひとつに数えられる遠州灘に接した砂丘。東西4km、南北6kmの広さがあり、TVや映画の撮影地としても知られている。
さざんか通り
浜松市の海岸を通る海岸通り。5Kmに渡るストレートで毎年10月～12月には満開のさざんかを見ることができる。
浜松まつり会館
遠州灘天然温泉
遠州大橋
天竜川
天竜川河口
太平洋と天竜川が交わる隠れた写真スポット。対岸（左岸）には大黒 摩が立ち並び、見渡す限りの砂浜が広がる。
福田漁港
竜洋海洋公園
遠州灘
袋井
ヤマハコミュニケーションプラザ
「過去・現在・未来」と「コミュニケーション」をキーワードにヤマハ発動機製品を紹介する企業ミュージアム
静岡エコパスタジアム
法多山 尊永寺
掛川
小笠PA
菊川
掛川市役所前
西掛川
原谷
原田
遠江一宮
遠州森町PA
森町病院前
森掛川
新都田スマートIC（仮称）
遠州森
そば処一休
大天狗面
浜松市白井義造記念館
日本一大きな天狗の面は町のシンボル。
本殿境内からは遠く太平洋まで見渡せる。
秋葉神社（上社）
秋葉寺
春には湖畔に千本桜。
千本桜
秋葉ダム
ダム湖に沿った快走路。スピードの出し過ぎに注意。
紅葉の美しさは格別。
白倉峡
龍山秘密村
モトクロスパークくんま
山肌特有の上り下りのあるダートコースが魅力。
春野てんぐキャンプ場
はるの川音の郷
ATVスポーツランドはるの
明野キャンプ場
秋葉オートキャンプ場
秋葉神社（下社）
秋葉神社前キャンプ場
ワインディングが続く。
小川の里オートキャンプ場
高さ9mの秋葉灯ろう。
マイルストーン（カフェ）
熊平水辺の里オートキャンプ場
大栗安の棚田
茅葺と棚田が織りなす景色を楽しめます。
てんてんゴーしぶ川
渋川寺野
久留女木の棚田
山並みと調和した美しい大棚田。
ミカン畑が続く変化にとんだ峠道。
夢の架け橋
天竜川をまたぐ歩行橋
月まで3Kmの標識
陸軍中野学校跡碑
旧陸軍スパイ養成学校の分校跡地。
船明ダム
光明小学校